Allegato C1

Lario Reti Holding (Monte Marenzo) cede acqua a Uniacque (Torre de' Busi) - contatore da posare a cura del gestore che cede acqua

Allegato C2

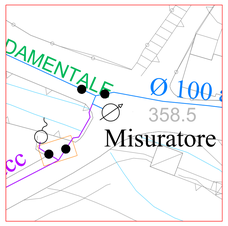

Lario Reti Holding (Monte Marenzo) cede acqua a Uniacque (Torre de' Busi) - contatore da posare a cura del gestore che cede acqua

Allegato C3

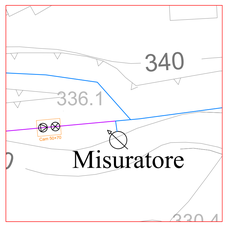

Uniacque (Torre de'Busi) cede acqua a Lario Reti Holding (Calolziocorte) - contatore da posare a cura del gestore che cede acqua

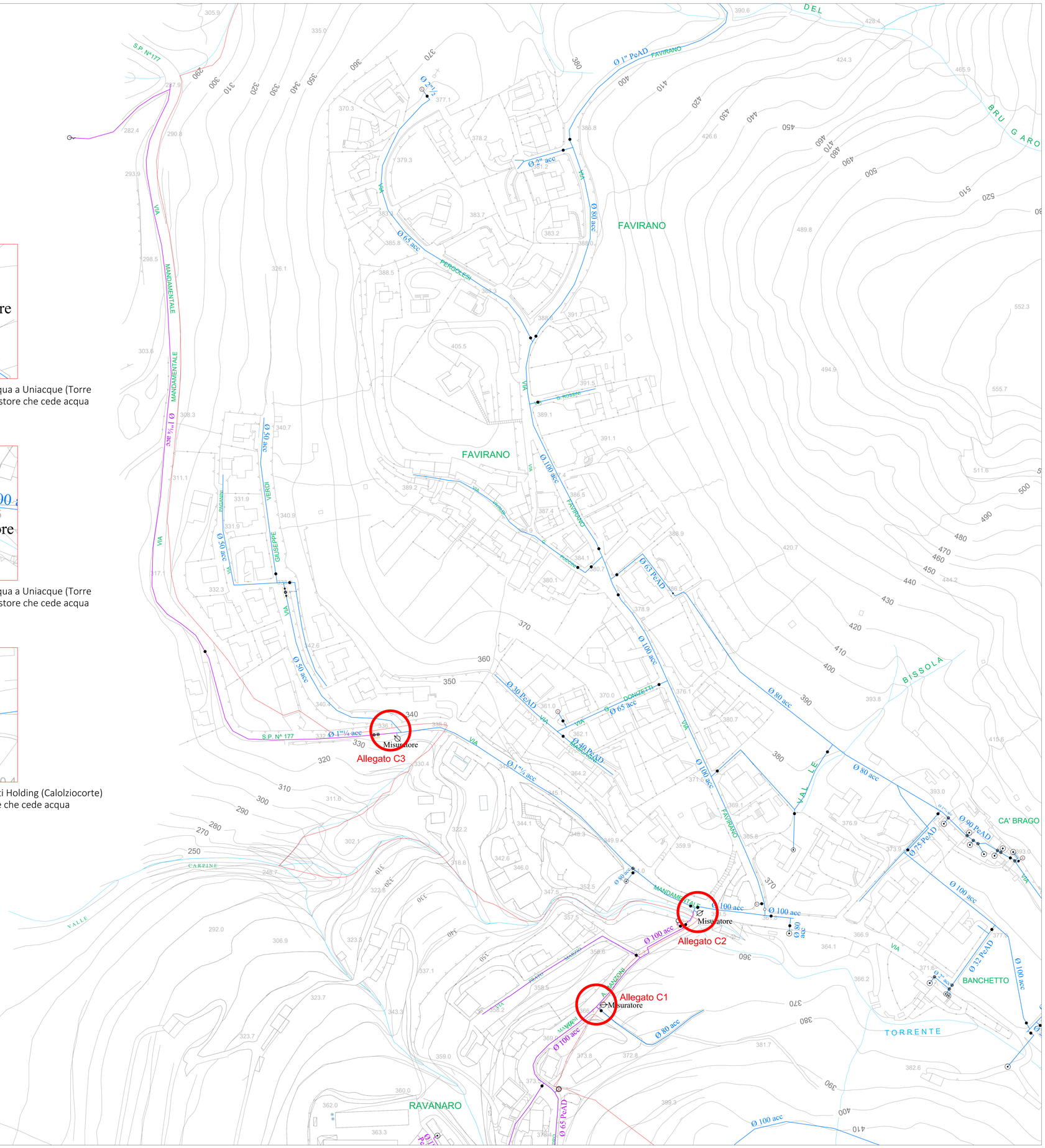

UniAcque

LEGENDA ACQUEDOTTO

- RETE DI ADDUZIONE
- RETE DI DISTRIBUZIONE
- CONDOTTA DI PRODUZIONE
- CONDOTTA DI SERVIZIO
- CONDOTTA CANALE
- CONDOTTA PRIVATA
- CONDOTTA DI ALLACCIAMENTO
- TUBO GUAINA
- TUBO PREMENTE
- CONDOTTE PROTETTE PPC
- CONDOTTE NON PROTEGGIBILI PPC
- SORGENTE
- POZZO
- SERBATOIO
- IMPIANTO DI TRATTAMENTO
- ELEMENTO DI INTERCONNESSIONE
- IMPIANTO DI SPINTA
- PIEZOMETRO
- PUNTO DI PRELIEVO
- FONTANA - FONTANELLA
- CAMERETTA
- CASA DELL'ACQUA
- CANNONE DI INNEVAMENTO
- IDRANTE SOTTOSUOLO CON SARACINESCA
- IDRANTE SOTTOSUOLO SENZA SARACINESCA
- IDRANTE SOPRASUOLO CON SARACINESCA
- IDRANTE SOPRAUOLO SENZA SARACINESCA
- SARACINESCA NORMALMENTE APERTA
- SARACINESCA NORMALMENTE CHIUSA
- SARACINESCA APERTA IN CAMERETTA
- SARACINESCA CHIUSA IN CAMERETTA
- VALVOLA DI REGOLAZIONE PRESSIONE
- VALVOLA DI SICUREZZA
- VALVOLA DI RITEGNO
- RIDUZIONE
- FLANGIA
- FONDELLO
- CONNESSIONE RETE
- CONNESSIONE ALLACCIAMENTO
- PUNTO DI FORNITURA
- GIUNTO DIELETTRICO
- GIUNTO GIBAULT
- SFIATO
- SCARICO DI FONDO
- CONTATORE IDRAULICO
- PALINA SEGNALAZIONE TUBO

PLANIMETRIA DI INQUADRAMENTO TERRITORIALE

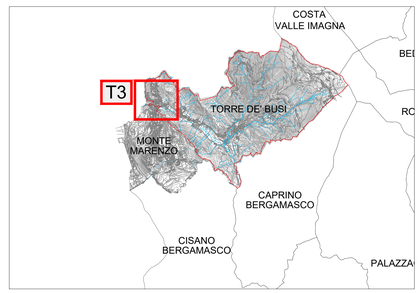

COMMITTENTE:

UniAcque
SERVIZI IDRICI E INTEGRATI

Sede legale ed amministrativa: Via delle Cascine 21, 24126 Bergamo
Tel. +39 035 3070111 – Fax +39 035 3070702 – info@pec.uniacque.bg.it – www.uniacque.bg.it

RIFERIMENTO OPERA PRINCIPALE DI PROGETTO:

COMUNI DI CALOLZIOCORTE MONTE MARENZO - TORRE DE' BUSI

FASE PROGETTUALE:

STATO DI FATTO

REV.	DATA	OGGETTO DELLA MODIFICA	REDATTO	CONTROLLATO
3				
2				
1	11/11/20	Prima emissione	F.P.	N.V.

PROGETTO:

INTERCONNESSIONE RETE ACQUEDOTTO
IN GESTIONE AD UNIACQUE S.P.A. E LARIO RETI HOLDING S.P.A.
- ALLEGATO C (C1, C2, C3) all'accordo -

TAVOLA: 3

FOGLIO: ----

OGGETTO: Planimetria generale

DATA: 11 / 01 / 2021

SCALA: Varie

PROGETTISTA:

TIMBRO e FIRMA:

FILE:	REDATTO:	CONTROLLATO:	COMMESSA STUDIO ESTERNO:
RD1220_Arcg_Interconnessione_rete_UA-LR.dwg	F.P.		
AREA:	VERIFICATO:	VALIDATO:	COMMESSA UNIACQUE SpA:
Servizi tecnici patrimonio e SIT	N.V.	N.V.	RD1220

DOCUMENTO DI PROPRIETA' UNIACQUE S.p.A.: VIETATA LA RIPRODUZIONE O L'USO PER SCOPI DIVERSI DA QUELLI PREVISTI